

| | |
|--------|-------------|
| 本体品名 | VB40P-1504 |
| 商品コード | 0643-3703 |
| 定格電圧 | AC100~242V |
| 周波数 | 50/60Hz |
| 定格消費電力 | 31.8W |
| 定格電流 | 100V 0.328A |
| | 200V 0.169A |
| | 242V 0.146A |
| 電源の種類 | 固定出力 |
| 演色性 | Ra83 |
| 光束維持時間 | 40,000時間 |
| 器具質量 | 2.1kg |

| 光源色 | 相関色温度 | 組合せ品名 | ライトユニット品名 | 商品コード | 定格光束 (lm) | 消費効率 (lm/W) |
|-----|-------|-------------------|----------------|-----------|-----------|-------------|
| 昼光色 | 6500K | MVB4104P/52D5-N8 | DLU45205/D-N8 | 0643-8238 | 5100 | 160.3 |
| 昼白色 | 5000K | MVB4104P/52N5-N8 | DLU45205/N-N8 | 0643-8239 | 5200 | 163.5 |
| 白色 | 4000K | MVB4104P/52W5-N8 | DLU45205/W-N8 | 0643-8240 | 4990 | 156.9 |
| 温白色 | 3500K | MVB4104P/52WW5-N8 | DLU45205/WW-N8 | 0643-8241 | 4890 | 153.7 |
| 電球色 | 3000K | MVB4104P/52L5-N8 | DLU45205/L-N8 | 0643-8242 | 4840 | 152.2 |

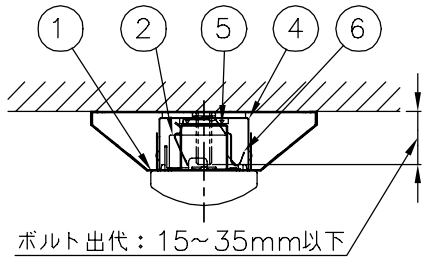

使用に関するご注意

| | |
|---|---|
| <ul style="list-style-type: none"> ● LED光源には光色・明るさにバラつきがあるため、同じ形式名の商品でも光色・明るさが異なることがあります。ご了承ください。 ● 油埋のある場所では使わないでください。光学特性が低下する原因となります。 ● 硫黄成分を含む温泉地など、腐食性ガスが発生する場所での使用はお避けください。光学特性に不具合が発生することがあります。 | <ul style="list-style-type: none"> ● 電源スイッチに片切スイッチを使用する場合、片切スイッチを電源の高圧側に設置してください。200V電源をご使用の場合は両切スイッチを使用してください。消灯時に微発光する原因となります。 ● 点灯、消灯時に部品の伸縮により起こる摩擦音でポツポツときみ音が発生する場合がありますが、異常ではありません。 |
|---|---|

⚠ 安全に関するご注意

| | |
|--|---|
| <ul style="list-style-type: none"> ● 器具本体及びライトユニットを単体で使用しないでください。必ず当社専用本体とライトユニットの組合せで使用してください。 ● 一般屋内用器具です。屋外や風呂場など水気や湿気の多い場所及び腐食性ガスが発生する場所では使用しないで下さい。絶縁不良による感電や火災、落下の原因となります。 ● 周囲温度は、5~35℃の範囲で使用してください。 ● 天井直付専用器具です。他の取付はできません。落下・火災の原因となります。 | <ul style="list-style-type: none"> ● 送り負荷は11Aまでです。照明器具以外の負荷は接続しないでください。 ● 電源線の器具間送り配線は、天井裏に電源線を戻して配線することを推奨します。器具内送り配線をする場合は、エコケーブル(EM-EE)をご使用ください。火災・感電の原因となります。 ● 定格電源電圧以外では、使用しないでください。 ● 電源線、アース線を確実に接続してください。アースが不完全な場合には感電の原因となります。 ● 安全上LED光源を直視することはおやめください。 |
|--|---|

| 番号 | 名称 | 材質 | 数量 | 備考 | 承認 | | 検 図 | | 設 計 | | 尺 度 | | 発 行 | |
|----|---------|----------|----|------------|-----|--|---------------------------|--|------------------|--|------------|--|-----|--|
| 10 | | | | | 殿 | | LED一体型ベース照明 (逆富士形 150mm幅) | | MVB4104P/52□5-N8 | | 1/10.1/5 | | . . | |
| 9 | | | | | 藤原 | | - | | 森口 | | LF-996128C | | | |
| 8 | | | | | F D | | | | | | 株式会社ホテルクス | | | |
| 7 | プルスイッチ | PP | 1 | DS2611C | | | | | | | | | | |
| 6 | 取付バネ | SUS t0.4 | 2 | | | | | | | | | | | |
| 5 | 取付金具 | SGC t0.8 | 2 | | | | | | | | | | | |
| 4 | 本体 | 鋼板 t0.4 | 1 | カラー鋼板白色 | | | | | | | | | | |
| 3 | 端子台 | | 1 | N-4408 | | | | | | | | | | |
| 2 | 電源 | | 1 | ライトユニットに組み | | | | | | | | | | |
| 1 | ライトユニット | PC | 1 | 乳白色 | | | | | | | | | | |